Braine-le-Comte

Braine Notre Ville

BULLETIN COMMUNAL AVRIL 2019 | N°107

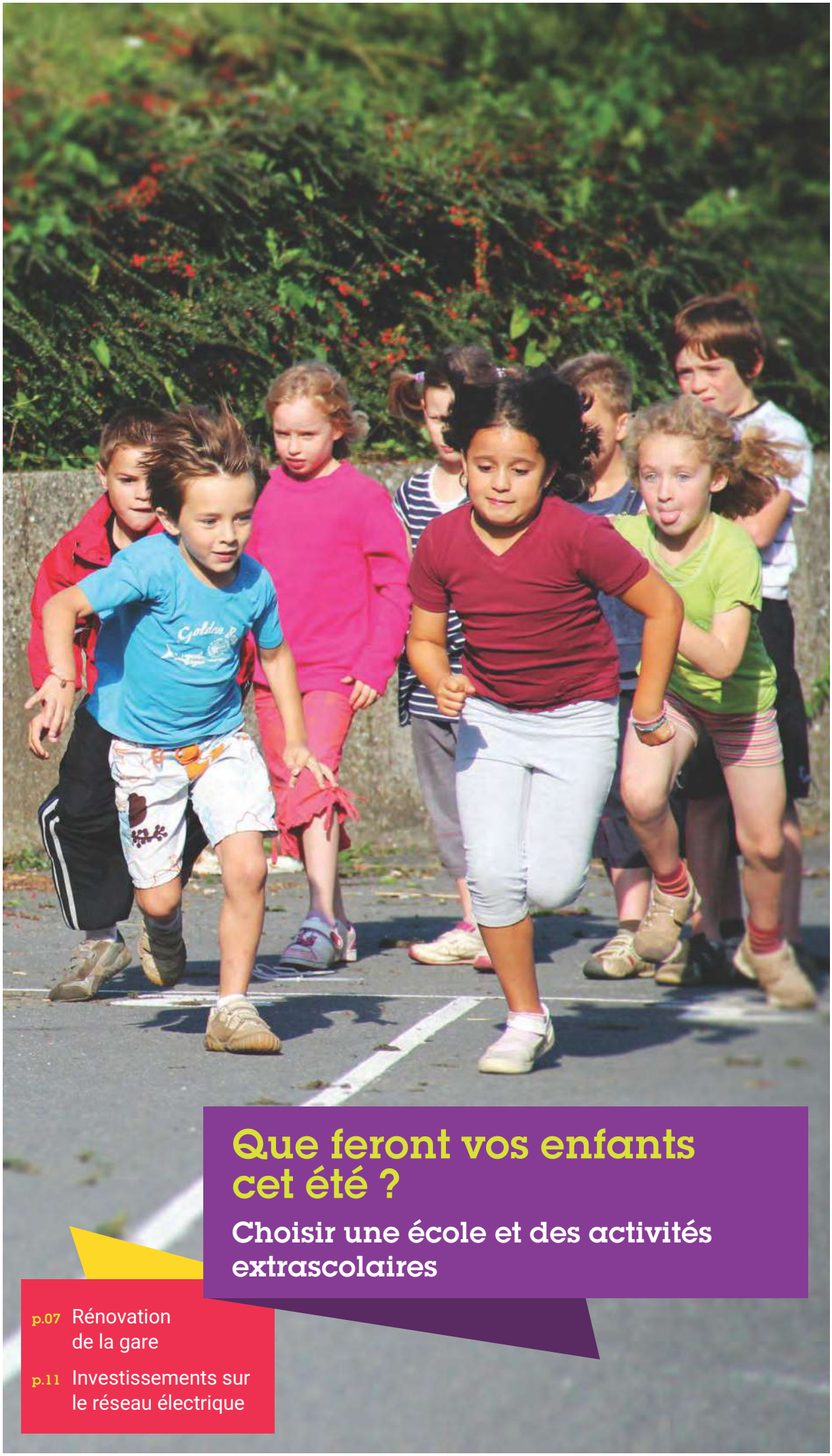

Que feront vos enfants cet été ?

Choisir une école et des activités extrascolaires

p.07 Rénovation de la gare

p.11 Investissements sur le réseau électrique

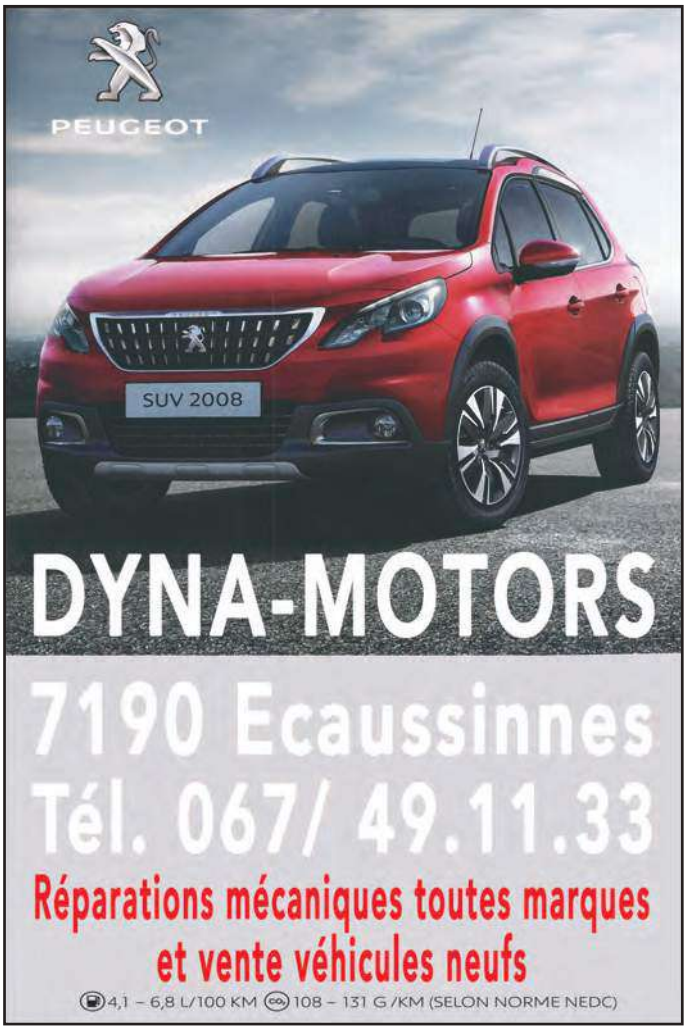
PEUGEOT
SUV 2008
DYNA-MOTORS
7190 Ecaussinnes
Tél. 067/ 49.11.33
Réparations mécaniques toutes marques
et vente véhicules neufs
4,1 – 6,8 L/100 KM 108 – 131 G /KM (SELON NORME NEDC)

1974
ROMÉO
TARABORRELLI
CHAUFFAGE|SANITAIRE|PLOMBERIE|SOLAIRE
INSTALLATION - ENTRETIEN - DÉPANNAGE
TUBAGE CHEMINÉE - Chauffage - Poêle à pellet - Insert
Votre spécialiste Viessmann - Nos techniciens agréés et en formation continue :
CERGA - G1 - G2 - Soltherm - Expert Mazout
Energies renouvelables : Chauffe-eau solaire • Pompe à chaleur
067 56 00 21
info@taraborrelli.be - 7090 Braine-le-Comte - www.taraborrelli.be

P.M.SOINS
Soins et prélèvements à domicile
Toilettes - Prise en charge palliative
Injections SC, IM, IV - Perfusions ou Port-à-Cath
Renouvellement de vos pansements
Enlèvement fils ou agrafes
Prises de sang, d'urines et de selles
BRAINE-LE-COMTE, SOIGNIES, ECAUSSINNES
Centrale téléphonique 064/28.50.45
VANDERSCHUEREN Esther 0489/66.61.39 • GROSSMANN Eric 0489/66.62.54
LAMAURICE Johan 0478/67.28.34
Conventionnés toutes mutuelles
CHR Haute Senne

Expert Nuisibles
FAITES-NOUS CONFIANCE, ON MAITRISE VOS NUISIBLES
LETHEM PASCAL, Taupier
Membre agréé de l'école internationale des taupiers (E.I.F.T.R.N.)
Expert-Nuisibles scs
Lutte contre les taupes : Taupier Professionnel Agréé
Dératisation : Rats - Souris - Mulots
www.sos-taupe.be • www.expert-nuisibles.be
0486/460 188 - expertnuisibles@gmail.com

ÉDITO

Ça bouge du côté de la gare !

Tout vient à point à qui sait attendre… Après des mois d'arrêt, les travaux ont repris au bâtiment de la gare. Une gare qui, chaque jour, accueille plus de 5.000 navetteurs et qui est l'une des plus anciennes d'Europe encore en activité.

Ainsi donc, le bâtiment principal va être rénové de fond en comble, améliorant l'accueil des voyageurs et donnant une plus belle image de ce bâtiment classé. Nous nous en réjouissons.

Parallèlement à cela, le gros dossier de déploiement de l'arrière de la gare sort également de terre. Le chantier de prolongation du tunnel sous voies, de création d'un parking navetteurs de 500 places et de la voirie d'accès (via le Chemin de Feluy) débute enfin sur base d'un partenariat Ville-SNCB. Un dossier salutaire pour la mobilité de notre ville avec une nouvelle connexion à l'arrière de la gare et la perspective ensuite de récupérer des parkings sur l'avant de la gare.

Cet énorme chantier, de plus de 4 millions d'euros est cofinancé par la Ville. Cependant, grâce à un partenariat public-privé savamment négocié autour des charges d'urbanisme du projet d'écoquartier à l'arrière de la gare, la Ville récupère le million d'euro investi. Ainsi, le coût est neutre pour la poche des Brainois.es. Nous insistons sur ce point.

Enfin, nous n'oublions pas que l'une des priorités des navetteurs est d'avoir des escalators pour accéder aux voies et des abris à vélos mieux sécurisés. Là encore, le lobbying intensif se poursuit auprès de la SNCB et d'Infrabel. L'ensemble du Collège et de la majorité y travaille. Nous ne désespérons pas : tout vient à point… à qui sait attendre.

Bonne lecture printanière,
Au nom du Collège communal,

Maxime Daye
Votre Bourgmestre

Sommaire

03 ÉDITO
04 DOSSIER
Que feront vos enfants cet été ?
07 CHANTIERS & MOBILITÉ
09 TRIBUNE POLITIQUE
11 INVESTISSEMENTS SUR LE RÉSEAU ÉLECTRIQUE
12 BIEN-ÊTRE ANIMAL
13 AVIS DE TEMPÊTE ?
15 INCLUSION SOCIALE
17 CARNET DE FAMILLE
22 AGENDA
22 ELECTIONS RÉGIONALES, FÉDÉRALES ET EUROPÉENNES

Qui sera le nouveau Directeur général ?

Le mode de recrutement externe a été favorisé…

Au sein de l'Administration communale, le Directeur général occupe un poste clé. Il assure le bon fonctionnement et la coordination des services communaux, en étroite collaboration avec le Collège communal et sous l'autorité de celui-ci.

Suite au départ à la pension de M. du Bois d'Enghien qui a occupé cette fonction de 1986 à 2018, le recrutement d'un nouveau Directeur général (h/f) débutera dans les prochaines semaines. Actuellement, Mme Fanara, également Responsable du Service Urbanisme, fait fonction de Directrice générale.

Lors de son assemblée du 21 janvier dernier, le Conseil communal a opté pour un mode de recrutement externe. Cela signifie que toute personne intéressée, et répondant au profil souhaité, est en mesure de postuler ; il ne faut pas être déjà employé à la Ville. Cette option a été retenue afin de permettre à un grand nombre de personnes qualifiées de proposer leur candidature. L'offre complète sera prochainement publiée sur le site web communal et dans la presse écrite.

À PROPOS
Braine Notre Ville

Editeur responsable
Maxime Daye, Bourgmestre

Rédaction
Cellule Communication
commu@7090.be - 067/874.867

Graphisme
Gaetn : www.gaetn.be

Régie publicitaire
Regifo : info@regifo.be - 071/740.137

Prochain numéro
14 juin 2019

Date de remise des textes
13 mai 2019

Que feront vos enfants cet été ?

Choisir une école et des activités extrascolaires

Laisser le smartphone de côté !

À la Maison des Jeunes, ils ont tenté l'expérience de la déconnection. En feriez-vous autant ?

En février, dans le cadre des Journées mondiales sans téléphone portable, l'équipe de la MJ a souhaité proposer une activité de sensibilisation. L'idée : proposer aux Jeunes de déposer leur téléphone dans une boite et de prendre part aux activités proposées (blind test, bingo humain…). Libre à chacun, ensuite, de reprendre son smarphone quand il le veut, mais alors, les animatrices en ont noté l'heure et la raison. Un classement des meilleurs "non-utilisateurs" était affiché aux yeux de tous.

Pour pousser le projet au maximum, l'équipe a tenu des statistiques et les a présentées à tous.
Sur 3 jours/14 heures d'ouverture d'accueil, 38 visiteurs sur 60 ont participé. Plus de filles que de garçons ont joué le jeu. Les motifs de reprise du GSM étaient : envoyer un sms, contacter la famille, regarder des notifications et consulter les réseaux sociaux. Cette activité les a sans doute amenés à réfléchir à leur dépendance possible au smartphone et peut-être apprendre à s'en détacher… Et vous, prêt à suivre leur exemple et tenter l'expérience ?

Maison des Jeunes - 067/557.220, info.mjblc@gmail.com
Échevine de la Jeunesse - 0496/261.034, angelique.maucq@7090.be

VACANCES DE PRINTEMPS - MAISON DES JEUNES

AVR 08>12 — Stage Graffiti - à partir de 12 ans : 10h - 18h (50 €)
Stage Fun and Cool - 14 - 17 ans : 10h - 18h (50 €)
(multi-activités, ex. : cinéma, piscine, jeux, détente…)

AVR 15>19 — Accueil libre - à partir de 12 ans : du lundi au vendredi de 13h - 18h (gratuit)

Activités de détente

La liste de toutes les activités extrascolaires pour le congé de printemps est sur *www.braine-le-comte.be/pages/extrascolaire*.

VACANCES D'ÉTÉ - STAGES VIA BRAINE Ô SPORTS

Vous pouvez déjà inscrire vos enfants et adolescents (3 - 18ans) aux stages sportifs organisés par Braine Ô Sports cet été. Au programme, du sport mais pas uniquement ! Sur le dépliant, vous trouverez une offre variée reprenant psychomotricité, natation, multisports, culture, rollers, fitness, escalade, cirque, sauvetage, badminton, vélo et nature, trampoline, foot, tennis, orientation, triathlon… Pour chaque âge, il y a forcément une ou plusieurs activités à proposer à votre enfant. Le programme complet peut être obtenu auprès de la RCA Braine Ô Sports, à l'accueil de l'Hôtel de Ville et sur *www.braine-le-comte.be/pages/stages-sportifs-brainesports*.

Certains clubs sportifs proposent aussi des stages ouverts, même aux non-membres, durant les vacances scolaires. Si votre enfant a envie de tester une nouvelle discipline, c'est peut-être l'occasion ! Pour en avoir la liste, prenez contact avec Braine Ô Sports qui recense tout ce qui lui est communiqué !

Braine Ô Sports - 067/884.723, brainesports@7090.be
Bourgmestre en charge des Sports - 0496/027.773, maxime.daye@7090.be

VACANCES D'ÉTÉ - CENTRE DE VACANCES D'HENNUYÈRES (RECRUTEMENT)

JUIL - AOÛT 01>16

Chaque année, le centre de vacances d'Hennuyères accueille les enfants de 2,5 ans à 15 ans. Il ouvrira ses portes du 1 juillet au 16 août. Les formulaires d'inscription seront disponibles à l'accueil de l'Hôtel de Ville début du mois de mai.

Actuellement, la Ville, via son Plan de Cohésion sociale, procède au recrutement du personnel d'encadrement. À savoir un.e assistant.e Coordinateur.trice de Centre de vacances pour la période allant du 1er juillet au 16 août et des animateurs.trices breveté.e.s ou moniteurs.trices pour les trois périodes allant du 1er au 26 juillet, du 29 juillet au 16 août ou du 1er juillet au 16 août 2019. L'annonce détaillée figure sur *www.braine-le-comte.be/pages/offreemploi*.

Plan de Cohésion sociale - 0498/932.951, valerie.bucken@790.be
Échevine en charge de la Jeunesse
0496/261.034, angelique.maucq@7090.be

Choisir un enseignement de proximité

Profiter des journées portes ouvertes pour faire son choix !

Braine-le-Comte a la chance de disposer d'une offre d'enseignement très variée sur son territoire : écoles maternelles et primaires, enseignement secondaire général, technique et qualifiant, haute école, formation en alternance… Quels que soient les atouts et préférences de votre enfant, il existe souvent une solution de proximité à lui proposer.

Retrouvez la liste complète des établissements scolaires brainois sur *www.braine-le-comte.be/pages/enseignement*.

Au niveau de l'enseignement communal, les établissements sont nichés dans les villages ; les enfants grandissent ainsi dans un environnement rural et familial. Afin de permettre aux parents de visiter les bâtiments et projets pédagogiques destinés à leurs enfants, les écoles communales ouvrent prochainement leurs portes.

AVR 27 — Portes ouvertes aux écoles de Steenkerque et Petit-Roeulx

MAI 18 — Fancy Fair à l'école de Ronquières

MAI 25 — Fancy Fair à l'école d'Hennuyères

JUIN 01 — Fancy Fair à l'école de Petit-Roeulx

Des projets en lien avec notre société

Dans les prochaines semaines, auront lieu des actions de sensibilisation au comportement canin et aux risques liés aux addictions.

COMPORTEMENT CANIN

L'éducation est une mission incombant aux parents mais aussi à l'école. Un nouveau projet pédagogique voit actuellement le jour au sein des écoles communales. Le but est de permettre à l'enfant de comprendre le comportement de l'animal, d'apprendre les gestes à adopter et à éviter afin de ne pas conduire à des incidents malencontreux. Des séances d'information et de sensibilisation seront programmées dans les écoles pour les classes de primaires dans un premier temps.

VOTRE ADO CONSOMME ?

Tabac, cannabis, cigarette électronique, chicha, usages, assuétudes… Envie d'en parler avec d'autres parents et des professionnels de la santé ? Un « espace rencontre » sera ouvert le 22 mai à 18h30 à l'Hôtel de Ville (Grand-Place, 39), salle du Collège communal afin de permettre à ceux qui le souhaitent de partager leur expérience et réfléchir aux attitudes et comportements favorables au dialogue avec les ados, tout en maintenant son rôle de parent/grand-parent. Au programme : échanges d'expériences personnelles, pistes de communication pour aborder le sujet sans jugement et, dans une perspective de prévention et d'accompagnement au sevrage, information sur le soutien et les aides disponibles… Inscription obligatoire.

Échevine de l'Enseignement et de la Santé - 0491/615.744, ludivine.papleux@7090.be

Nouvelle crèche en construction !

Sur le site de la Cité Rey, une nouvelle crèche est actuellement en construction. Elle offrira 60 places d'accueil (dont 36 nouvelles places). Elle ouvrira ses portes, de 7h30 à 18h, cinq jours par semaine, dès le deuxième trimestre 2020 (sauf imprévus). Demandes d'inscriptions via le formulaire en ligne sur : *www.braine-le-comte.be/pages/creche*.

CPAS, Mmes Lannoo et Picard - 067/554.701
Présidente du CPAS - 0496/509.011, benedicte.thibaut@7090.be

Une école communale en centre-ville ?

Dans sa déclaration de politique communale, le Collège communal a tenu à inscrire « un projet de création d'une nouvelle école communale fondamentale en centre-ville sera initié ». Document complet sur *www.braine-le-comte.be/pages/declaration-politique-communale*.

Réforme des allocations familiales

La réforme des allocations familiales est entrée en vigueur le 1er janvier 2019. Le nouveau modèle sera d'application le 1er janvier 2020. Jusqu'en 2044, les deux modèles, et les montants d'allocations correspondants, seront appelés à fonctionner en parallèle.

La Wallonie a confié cette compétence à l'Agence pour une Vie de Qualité (AVIQ). Sur le site *www.aviq.be/familles*, vous trouverez la réponse à toutes vos questions en la matière via une foire aux questions, des vidéos explicatives, liens interactifs, etc.

Le saviez-vous ?

Dès la rentrée de septembre 2019, l'obligation scolaire débute à 5 ans. Tous les enfants devront donc être régulièrement inscrits aux cours dès la 3ème maternelle !

KOCH - OCKIER

LE SPECIALISTE DU PAVAGE

Création et exécution des travaux de pavage, (petits et grands chantiers) pour terrasses, drèves, allées de garage, entrées, parkings.....

MATÉRIAUX DE 1ÈRE QUALITÉ

Nombreuses références sur www.koch-ockier.be

Contactez-nous pour un DEVIS GRATUIT

Meuleberg 2 - 8573 Tiegem
Tél : 056 /68 02 49
info@koch-ockier.be

KOCH • OCKIER

Le point sur quelques chantiers en cours

GARE DE BRAINE-LE-COMTE

La SNCB débute actuellement les travaux de rénovation de la gare de Braine-le-Comte. Des travaux d'aménagement intérieur sont programmés : remplacement de l'escalier intérieur, pose d'un nouveau gitage, nouvelle salle des pas perdus, nouveaux bureaux et sanitaires… mais également à l'extérieur : ravalement de façades, renouvellement de pierres, seuils, boiseries de corniche, peinture de boiseries et menuiseries, etc. Des travaux d'éclairage viendront ensuite s'ajouter à la remise à neuf du bâtiment. Ce chantier conséquent devrait durer un an, au terme duquel le confort des usagers et du personnel SNCB sera grandement amélioré.

Un autre chantier vient également de débuter : celui de la prolongation et du percement du tunnel sous-voies. Ces travaux permettront l'accès aux quais depuis l'autre côté de la gare et la création d'un parking SNCB supplémentaire de 500 places. Fin de ce chantier prévu pour l'été 2020.

La gare de Braine-le-Comte est un bâtiment néo-classique classé qui a été érigé entre 1840 et 1843. Elle constitue l'un des plus anciens témoins de l'architecture ferroviaire dans le pays. Aussi, ce chantier sera supervisé par la direction du Patrimoine de la Région wallonne.

GIRATOIRE DE LA CHAUSSÉE DE MONS (RN6)

Le chantier de création du giratoire de la chaussée de Mons suit son cours. Actuellement, l'activité se poursuit sur site avec la construction du parking commercial et de l'immeuble de DCB.

Au niveau de la voirie, dans les prochaines semaines, les gestionnaires de câbles et canalisation interviendront pour modifier leurs installations et les adapter au futur giratoire.

Ensuite, le chantier passera en phase 2 pour la création de l'autre côté du giratoire (infos plus détaillées dans le prochain bulletin communal).

Service Travaux
067/550.360, travaux@7090.be
Échevin des Travaux
0475/684.308, andre-paul.coppens@7090.be

Mobilité des usagers « faibles »

ZONE 30 AUX ABORDS DES ÉCOLES

Depuis 2005, la vitesse dans toutes les zones incluant un accès à une école est limitée à 30 Km/h. Toutes les zones 30 sont matérialisées par un panneau de début et de fin de zone. À celles aux abords des écoles, on ajoute un panneau triangulaire spécifique. Cette mesure limitative de vitesse doit être respectée en toutes circonstances, quelle que soit l'heure, le jour ou le mois (scolaire ou non). À Braine-le-Comte, seuls les abords de l'école de Ronquières sont en « zone 30 intelligente » ; la vitesse y est limitée à 30km/h uniquement pendant les heures scolaires (7h - 19h). En dehors de cette période déterminée, il est permis de circuler à vitesse normale. Ces zones sont signalées à l'aide d'un panneau avec un cercle zone 30 illuminé qui est éteint pendant les périodes « hors école ».

Service Mobilité - 067/874.851, mobilite@7090.be
Échevin de la Mobilité - 0477/744.198, leandre.huart@7090.be

Balades à vélo grâce aux point-nœuds

Le réseau points-nœuds est un ensemble de tronçons balisés. Chaque intersection du réseau est identifiée par un numéro de point-nœud. Les panneaux indiquent les points-nœuds les plus proches et la direction à suivre pour les rejoindre. Pour préparer un itinéraire, il suffit de noter, dans l'ordre, la liste des points-nœuds par lesquels vous souhaitez passer et de suivre, sur le terrain, les balises numérotées. À Braine et dans le Hainaut, ces balises ont été placées ces derniers mois et les itinéraires sont en cours de vérification. Dans les prochaines semaines, un guide complet du Cœur du Hainaut sera disponible à l'Office du Tourisme.

www.region-du-centre.com/vhello

LE CHAMP DU MOULIN
Braine-le-Comte

NOUVELLE PHASE :
VILLAS APPARTEMENTS

WWW.LECHAMPDUMOULIN.BE

TRAVAUX DÉBUTÉS
Découvrez notre nouvelle phase

- Petites résidences
- 1, 2 ou 3 chambres
- Grandes terrasses
- Le nouveau parc à vos pieds
- Finition sur mesure
- Investissement sûr
- La vie au vert près du centre de Braine-le-Comte

Visitez notre appartement témoin !

Chaussée de Mons, Braine-le-Comte

TREVI CONSEIL IMMO — www.trevi.be 02 355 50 55

Immo PARIS — www.immoparis.be 067 21 33 34

Multimmo BUREAU VENTE sur site — www.multimmo.be 0477 30 13 01

DCB DEVELOPMENT COORDINATION BELGIUM — CRÉATEUR DE QUARTIERS INSPIRANTS

PORTE OUVERTE LE VENDREDI 3 MAI DE 17H JUSQUE 21H

Institut Angélique

Centre de soins et massages Wellness

Beauté * Santé * Bien-être

233 av de la Houssière - 7090 Braine-le-Comte

067/63 93 92

www.institutangelique.be

PRÉSENTATIONS DES NEWS COSMÉTIQUES ET SOINS D'ÉTÉ PROMOS.

IDÉES CHÈQUES CADEAUX «FÊTE MAMAN».

Parking aisé.
Partenaire avec

Wonderbox
vivabox

réservez vite !

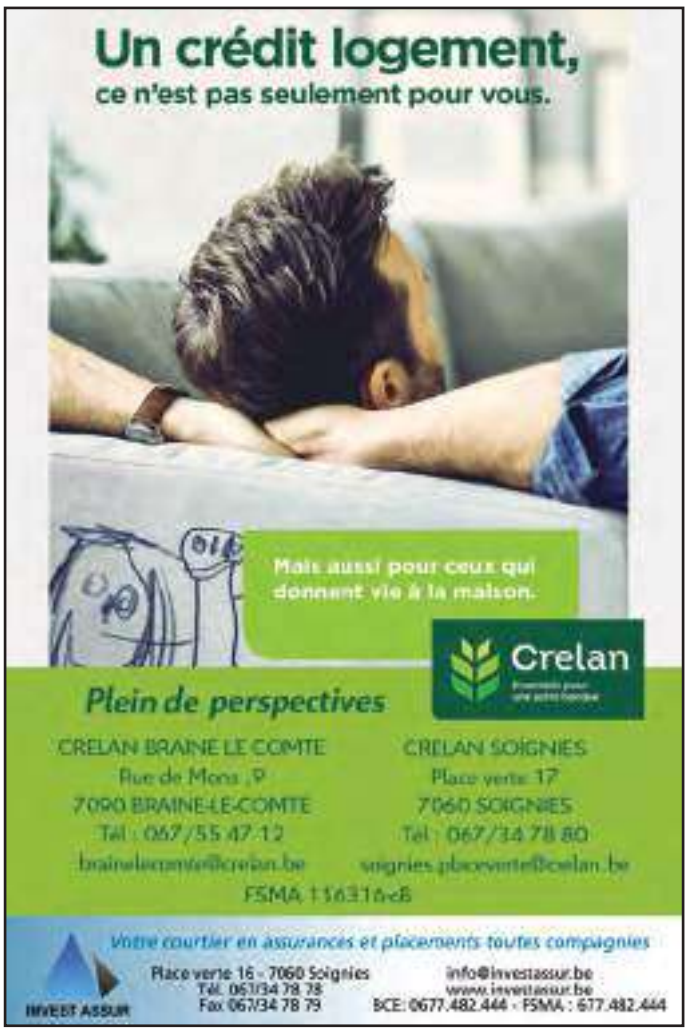

BRAINE

Faites peser notre Ville aux autres niveaux de pouvoir

Le 26 mai, vous serez appelés à renouveler les parlements régional, fédéral et européen. C'est une élection capitale et même si elle est proche des récentes élections communales, chacune et chacun doit réfléchir à son avenir.

Le défi climatique évidemment mais aussi le pouvoir d'achat, l'emploi, le logement public, les voiries régionales, la SNCB, les TEC, la sécurité, le temps pour soi, le statut des indépendants, la défense du milieu agricole, la santé… Toutes ces thématiques se règlent aux niveaux de pouvoir précités.

Et là, il faut que notre Ville et nos villages soient écoutés et défendus. C'est pour cela que nous vous invitons à soutenir nos candidats brainois sur les listes MR : Bénédicte Thibaut à la Région ; Anne Feron, Maxime Daye et Gérald Moortgat au Fédéral et enfin Jean-Jacques Flahaux à l'Europe.

Notre Bourgmestre poussera la liste fédérale en soutien mais aussi en respect de sa parole de se consacrer prioritairement au mayorat de notre Ville où, avec le Collège, les mandataires et l'administration communale, il abat un travail incroyable.

Le 26 mai, votez pour Braine-le-Comte !

Christine Keighel-Eeckhoudt
Présidente du MR brainois

ecolo

Urbanisation… respectons nos engagements !

Si l'on se réfère aux programmes électoraux, chaque parti se voulait à l'écoute des citoyens brainois en matière d'urbanisation et des promesses avaient été faites afin d'éviter tout nouveau lotissement au sein de notre commune. Certes, les chantiers en cours doivent être finalisés car les permis ont été octroyés mais une ville de la taille de Braine ne peut croître au risque de perdre sa qualité de vie. N'oublions pas non plus qu'il existe de nombreux bâtiments et logements inoccupés et laissés à l'abandon alors qu'ils font partie de notre patrimoine (ancienne poste…).

La limitation de l'urbanisation était une priorité de notre groupe. C'est pourquoi ECOLO soutiendra toute personne (ou groupe de personnes) qui s'opposera à un nouveau projet de lotissement (comme celui de l'Avenue de la Houssière, par exemple) afin de veiller non seulement à protéger l'environnement mais aussi à faire respecter les promesses émises par tous lors de la campagne électorale et reprises dans la Déclaration de Politique Communale de… la majorité.

Pour vous tenir informés, consultez notre page Facebook ou notre site web.

Nino, Méline, Anne-Françoise, Lara et Thomas,
vos conseillers communaux

PS

Égalité entre les femmes-hommes : une réalité ?

Le 14 mars était organisée, par la FGTB, la journée de l'égalité salariale femme-homme. Le principe de cette journée est simple, il s'agit de délimiter l'année des femmes en deux parties : celle où elles sont payées, et l'autre.En effet les femmes travaillent gratuitement pendant plus de deux mois si l'on compare les salaires féminins aux salaires masculins.

L'inégalité salariale n'est qu'une des nombreuses conséquences des inégalités de droits (et de leur effectivité !) entre les hommes et les femmes et bien que la question de l'égalité entre hommes et femmes soit aussi vieille que l'humanité. Force est de constater que les progrès peinent à émerger et à se pérenniser, même dans nos sociétés modernes.L'égalité des droits n'est pas suffisante, car les droits abstraits n'ont pas de valeur immanente, c'est pourquoi nous proposons dans nos programmes des mesures garantissant l'effectivité réelle de ces droits.

Le Parti Socialiste a toujours lutté sans relâche contre les injustices de toutes sortes, et nous continuerons inflexiblement ce combat car cette lutte est inscrite dans notre code génétique.

Ensemble, protégeons nos droits, reconstruisons notre société et vivons mieux !

Kilian Bourgois
Secrétaire Politique de L'USC
de Braine-le-Comte et de ses villages

Ensemble

Un plan pour le climat !

Un constat : les mandataires « Braine MR » et PS, ne sont pas volontaires pour mettre en œuvre un plan pour le climat à Braine-le-Comte.

Quelques exemples de l'inertie de la majorité actuelle :

- Rien n'est prévu dans la déclaration de politique communale. Seule, subsisterait une commission « déchets »…
- Le budget 2019, est revenu de la tutelle, réformé, avec cette remarque du « CRAC » : « le Centre attend toujours un retour concernant le programme d'économies d'énergie… » !
- Au CPAS, rien n'est prévu au budget 2019 pour le bâtiment administratif, énergivore…

Le groupe ENSEMBLE a présenté plusieurs mesures dans son programme (voir www.ensemble-blc.be)

ENSEMBLE lance un appel : faisons confiance à nos concitoyens. Organisons, au niveau communal, une large consultation, pour que chaque Brainois contribue, par ses idées et ses propositions, à la définition d'un plan pluriannuel pour le climat, dans nos ménages, dans nos maisons, dans nos constructions, dans nos bâtiments administratifs, dans nos écoles, dans nos lieux de production et de commerce, dans nos modes de circulation… partout où nous vivons !

Le groupe ENSEMBLE

ATHENEE ROYAL JULES BORDET

www.arjb.be

Nous accueillons vos enfants de 2 ans 1/2 à 18 ans.

www.arjb.be **ATHENEE ROYAL** — **JULES BORDET** www.arjb.be

Que choisir ?

SITE SOIGNIES

SECTION FONDAMENTALE Tél.: 067.33 24 48
36, Rue Léon Hachez et Implantation de le Roeulx

SECTION SECONDAIRE Tél.: 067.33 44 44
27, Boulevard Roosevelt

ENSEIGNEMENT GENERAL SOIGNIES

1° Degré	2° Degré	3° Degré
- Latin - Sciences - Langues - Economie	- Latin - Sciences - Sciences économiques - Latin-sciences - Sciences humaines	- Latin - Sciences - Economie - Langues - Histoire

3° Langue possible Allemand - Espagnol

Collaboration avec l'internat de le Roeulx
8, Rue Cargies Tél.: 064. 66 30 94

SITE BRAINE-LE-COMTE

SECTION FONDAMENTALE Tél.: 067. 55 26 26
60, Rue de Mons et 72, Chemin de Feluy

SECTION SECONDAIRE Tél.: 067. 55 26 53
72, Chemin de Feluy

ENSEIGNEMENT GENERAL BRAINE-LE-COMTE

1° Degré	2° Degré	3° Degré
- Latin - Modernes - Technique - Différencié	- Latin - Sciences - Economie	- Latin - Sciences - Economie

87, Rue de Mons

Techniques de qualification

ENSEIGNEMENT QUALIFIANT

2° Degré	3° Degré	7° Année
- Art - Sciences - Gestion	- Infographie - Coiffure - Bureautique	- Technicien en image de synthèse

ENSEIGNEMENT PROFESSIONNEL

2° Degré	3° Degré	7° Année
- Bois - Cuisine	- Menuisier d'intérieur et extérieur	- Cuisinière

ENSEIGNEMENT FONDAMENTAL
Sections : maternelle et primaire

Ateliers informatiques / Bibliothèque / Vidéothèque / Classes de dépaysement / Parking aisé

Rue Léon Hachez, 36 à 7060 Soignies
Tél. : 067/33.24.48 / Fax : 067/33.49.06
E-mail : fondamental-soi@arjb.be

CPMS

Rue Léon Hachez, 38 à 7060 Soignies
Tél. : 067/33.57.85 / Fax : 067/33.94.56

Inscriptions jusqu'au 05 juillet 2019 et à partir du 16 août 2019
De 09h à 12h et de 14h à 16h sauf mercredi de 09h à 12h

ENSEIGNEMENT SECONDAIRE GENERAL : toutes options

Formation à la citoyenneté responsable / Ateliers informatiques / Médiathèques / Stages sportifs / Cyber Média / Nombreuses excursions pédagogiques / Parking aisé

Boulevard Roosevelt, 27
7060 Soignies
Tél. : 067/33.44.44 / Fax : 067/34.05.87
E-mail : info@arjb.be

Piscine à proximité

JOURNÉE PORTES OUVERTES LE 4 MAI 2019
À SOIGNIES ET BRAINE-LE-COMTE DE 10H À 18H

Vers une alimentation électrique plus fiable

ORES investit 5,5 millions d'euros dans la rénovation et la sécurisation du réseau électrique brainois.

Suite aux coupures survenues ces derniers mois, ORES a examiné la situation dans le détail : la moyenne des coupures à Braine n'est pas plus élevée qu'ailleurs en Wallonie. Au total, 11 coupures ont été constatées en 3 ans. Ceci dit, la fréquence des pannes a bien augmenté au cours des derniers mois (7 rien qu'en 2018). Après analyse, il s'avère que c'est le réseau de moyenne tension qui connaît des défaillances. Il ne s'agit donc pas d'un problème de manque de puissance mais de tronçons, plus anciens, qui ont subi des pannes.

Aussi, ORES, dans son plan d'investissement, prévoit de remplacer sur l'ensemble du territoire brainois, des installations de 6.000 volts par du 15.000 volt, d'enfouir des lignes aériennes pour les protéger des risques d'intempéries, de rénover les câbles entre 2 cabines mais aussi de rénover certaines cabines pour les motoriser et les télécommander à distance afin de les réparer plus rapidement, le cas échéant.

Les 5,5 millions d'euros prévus vont donc permettre de rénover les installations à Braine en quelques années et de procéder à un beau rafraîchissement des infrastructures en vue de réduire le nombre de pannes et leur fréquence.

Service Travaux - 067/550.360, travaux@7090.be
Échevin des Travaux - 0475/684.308, andre-paul.coppens@7090.be

En préambule au dernier Conseil communal, les agents d'ORES sont venus expliquer ce plan d'investissement. Il est toujours possible de visionner leur présentation sur www.facebook.com/page.brainelecomte videos et de télécharger le diaporama sur www.braine-le-comte.be/pages/pvseanceconseil. La liste des zones concernées y est détaillée

Une panne d'éclairage public ? Comment réagir ?

Si la situation présente un danger immédiat (comme un poteau couché sur la route), prévenez le 112. Si ce n'est pas le cas, signalez la panne d'éclairage public à ORES.

- Via le site www.ores.be/particuliers-et-professionnels/panne-eclairage-public. C'est la solution la plus simple et la plus directe. Il vous faudra simplement encoder le numéro ou l'emplacement du luminaire défectueux.
- Via le numéro de dépannage 078/78.78.00. C'est le canal à contacter en priorité en cas de panne d'éclairage affectant une rue complète ou présentant un danger pour la circulation routière.

Chaque lampadaire ou son support a été identifié au moyen d'une plaquette signalétique, qui porte un numéro unique. En cas de dysfonctionnement, c'est cette référence que vous devrez communiquer. Si vous n'arrivez pas à relever le numéro indiqué sur la plaquette, notez simplement le nom de la rue et le numéro de la maison la plus proche.

Infos complètes sur la brochure « Panne d'éclairage public », au bas de la page www.ores.be/particuliers-et-professionels/panne-eclairage-public.

Coaching digital pour les commerçants

Un « atelier de coaching digital » est proposé aux commerçants brainois par l'ADL, le jeudi 16 mai dès 18h30, dans le cadre de l'action Digital Commerce du Ministre wallon de l'Economie.

Durant cette soirée, les coachs de Digital Commerce 2019 proposeront de tester, sur tablettes, cinq solutions digitales, soit cinq leviers à activer pour augmenter le chiffre d'affaire d'un commerce de manière significative. Ces solutions sont : la réservation en ligne et la prise de rendez-vous automatisée, la gestion des cartes de fidélité depuis une tablette, le paiement sans contact, l'utilisation des réseaux sociaux pour les actions marketing et la gestion des stocks. Après les ateliers, un cocktail dinatoire permettra d'entretenir ou développer des liens forts entre commerçants locaux.

La participation est gratuite mais sur inscription uniquement (nombre de places limité).

Agence de Développement Local - 067/895.419, ADL@7090.be
Échevine du Développement économique - 0491/615.744, ludivine.papleux@7090.be

Taxes non-indexées !

Le Collège communal, réuni en séance ce 12 février dernier, a décidé de ne pas indexer les règlements taxes et redevances pour l'exercice 2019.
Cela signifie que les taux appliqués en 2018 sont maintenus.

Détails : www.braine-le-comte.be/pages/taxes-redevances.

Aménagements et réalisations

Afin de lutter contre les risques d'inondations à Ronquières, différentes mesures ont été prises au niveau du ruisseau le Bornival et le long de l'ancien canal.

D'autres réalisations d'amélioration du cadre de vie, réalisées par le Service des Travaux, sont également présentées.

Installation de mini-caveaux et cavurnes
Cimetière de Braine-le-Comte

Nettoyage et curage du Bornival
et création d'un bassin de rétention - Ronquières

Curage de fossés
Rue de la Choque, Petit-Roeulx

Placement de rampes et rails pour vélos
sur les escaliers - Rue Haute, centre-ville

Réalisation d'une mare
Place du Richercha

Service Travaux
067/550.360, travaux@7090.be
Échevin des Travaux
0475/684.308, andre-paul.coppens@7090.be

Que faire si l'on trouve un animal errant ?

VOUS TROUVEZ UN ANIMAL QUI SEMBLE PERDU :

- Durant les heures de bureau, vous pouvez contacter le Service Environnement qui vérifiera si l'animal dispose d'une identification électronique (« puce »).
- 24h/24 et 7j/7, vous pouvez contacter la Zone de Police de la Haute Senne qui a été désignée « personne habilitée » pour toute intervention relative aux animaux abandonnés, perdus ou errants et pour la capture et le déplacement de ces animaux jusqu'à la SPA de La Louvière.

VOTRE ANIMAL S'EST ENFUI / N'EST PAS RENTRÉ :

- Contactez la SPA de La Louvière pour vérifier si votre animal n'y a pas été conduit
- Vous pouvez le photographier, noter le quartier où il vit et faire suivre ces informations à l'Administration communale qui centralise les affiches des animaux perdus/ trouvés pour faciliter les échanges. Vous pouvez aussi faire cela si vous trouvez un animal perdu.

IL Y A DES CHATS ERRANTS DANS VOTRE QUARTIER :

- Vous pouvez prendre contact avec les Amis des Animaux. La Ville est en convention avec cette asbl jusqu'au 31 mai 2019, et dans la limite des crédits disponibles pour la stérilisation des chats errants. Selon l'état de santé de l'animal, il sera pris en charge et, lorsque c'est possible, stérilisé et remis en liberté. Cela permet d'éviter la prolifération d'animaux errants. Procédure sur *www.les-amis-des-animaux.be*.

Administration communale - 067/874.830, info@7090.be
Échevine du Bien-être animal - 0491/615.744, ludivine.papleux@7090.be
Service Environnement - 067/874.877 à 880, environnement@7090.be
Zone de Police de la Haute Senne - 067/340.211

Le saviez-vous ?

Le Collège communal a décidé anticipativement de refuser sur le territoire communal toutes les attractions foraines dans lesquelles sont utilisés des équidés (chevaux, poneys, etc).

Avis de tempête ? Gare aux arbres !

Durant ces dernières semaines, des vents forts et tempétueux ont soufflé sur la région. Après l'urgence, l'heure est à l'action de prévention !

Lors des dernières semaines, en raison des conditions climatiques, plusieurs branches sont tombées sur la chaussée ou menaçaient de le faire. Les services communaux et de secours ont du réagir dans l'urgence. Les services Environnement et Travaux ont aussi fait le point dans les zones à risque. Il va falloir élaguer et abattre çà et là et, bien entendu, replanter intelligemment.

Étangs Martel

Le site des étangs est un bel endroit de calme et de nature en centre-ville. Toutefois, les arbres qui y ont été plantés sont parfois âgés ou malades ou se sont déformés avec le temps. Depuis quelques mois, déjà, des chutes de branches ont été signalées. Aussi, lors d'un état des lieux approfondi de la situation, il a été constaté que des travaux conséquents sont à prévoir : seront prochainement abattus les 32 peupliers d'Italie arrivés à maturité, 5 imposants peupliers euraméricains qui représentent un risque potentiel pour les passants et 23 pins noirs malades car plantés en inadéquation avec le milieu dont ils ont besoin.

Ils seront ensuite remplacés par des espèces indigènes favorisant la biodiversité dans le cadre du PCDN (avec demande de subsides) et du Plan Maya.

Les saules-têtards seront taillés en vue de reprendre leur forme initiale, plus basse et dense. Ces arbres creux sont, en effet, intéressants pour la biodiversité car ils permettent aux rapaces nocturnes et à divers anatidés de trouver refuge et d'y nicher. Les taillis (arbres basses tiges) ont déjà été retaillés, comme le prévoit le plan d'entretien régulier de ces arbustes. Le site aura ainsi droit à une nouvelle jeunesse, pour le plaisir des promeneurs, des pêcheurs mais aussi de la faune locale !

Rafales annoncées = bois fermé !

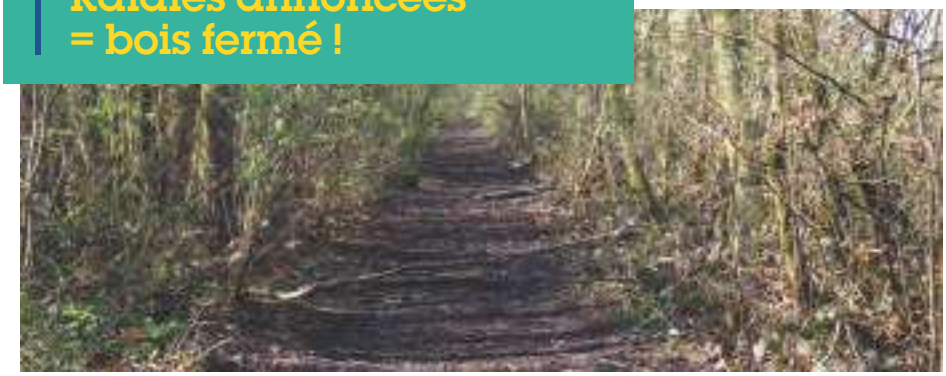

Lorsque les prévisions météo annoncent un avis de tempête et/ou de fortes rafales de vent, les accès aux parcs et forêts belges sont fermés. C'est donc aussi le cas du bois de la Houssière !

L'axe principal qui traverse le bois, reliant Braine et Henripont/Ronquières reste toujours autorisé. Les accès annexes sont eux interdits par Ordonnance de Police.

Si le passage reste physiquement possible (des barrières nadar sont disposées de manière à réduire la largeur de passage en voirie), emprunter ces routes interdites revient à prendre sa propre responsabilité en cas d'accident !

Aussi, si des branchages venaient à abimer un véhicule (ou pire causer un accident), la Ville ou le Bourgmestre ne pourraient être tenus pour responsable. Il est donc vivement conseillé d'éviter d'initiative de traverser le bois, dès que l'on annonce un avis de tempête aux infos nationales !

Service Environnement - 067/874.877 à 880, environnement@7090.be
Service Travaux - 067/550.360, travaux@7090.be
Échevin de l'Environnement - 0477/744.198, leandre.huart@7090.be
Échevin des Travaux - 0475/684.308, andre-paul.coppens@7090.be

Report ramassage des déchets

Plusieurs ramassages des déchets ménagers seront reportés dans les prochains jours :

- Lundi 22 avril (Pâques) reporté au mardi 23 avril
- Mercredi 1er mai (Fête du travail) reporté au jeudi 2 mai + PMC reporté au samedi 4 mai
- Jeudi 30 mai (Ascension) reporté au vendredi 31 mai
- Lundi 10 juin (Pentecôte) reporté au mardi 11 juin.

NICOLAS GILET · JARDINIER
ENTRETIEN & CRÉATIONS DANS LE RESPECT DE LA NATURE
0484 67.43.26
CHAMPSDURUISSEAU@GMAIL.COM

a.dernelle@gmail.com
gérant : Alain DERNELLE

0473/807.407

chemin de Glattignies 55 - 7090 Petit-Roeulx-lez-Braine

VOLKSWAGEN I AUDI I SEAT I SKODA

d'haene | since 1957
group

On se coupe en six pour vous servir I www.dhaene.be

Ce bulletin est réalisé par
la sprl REGIFO Edition
rue St Roch 59 - Fosses-la-Ville
T. 071/74 01 37 • F. 071/71 15 76

Nous remercions les annonceurs pour leur collaboration à la parution de ce bimestriel. Nous nous excusons auprès de ceux qui n'auraient pas été contactés. Si vous souhaitez paraître dans le prochain numéro, contactez-nous !

info@regifo.be - www.regifo.be

Votre conseiller en communication,
Luc Wautié
se fera un plaisir de vous rencontrer.
0475 / 51 49 74

Bibliothèque : ateliers « nature » et « origami »

Deux ateliers pour laisser vos sens et vos talents artistiques s'exprimer…

ATELIER « NATURE » : MANGEONS LES PLANTES SAUVAGES !

Les plantes de nos jardins et chemins de campagne ont souvent des propriétés merveilleuses que nous vous proposons de découvrir à travers 2 ateliers sensoriels et créatifs. Au programme : découverte d'une quinzaine de plantes avec les 5 sens, fabrication d'un tableau ou mandala et réalisation de recettes à déguster.

PAF : 8,50 € /personne /séance
Public : intergénérationnel (à partir de 6 ans)
Inscription et paiement : au plus tard le samedi 4 mai à la Bibliothèque

ATELIER ORIGAMI : « QUADRICHROMIE »

« Quadrichromie », ensemble de 4 mini-workshops de 45 minutes ayant pour fil conducteur les 4 couleurs de la quadrichromie : bleu, rouge, jaune et noir.

En partenariat avec Michael David de l'atelier du « Lotus rouge », instructeur en origami.

PAF : 5 € /personne /séance
Public : adultes (minimum 12 ans)
Inscription et paiement : à la Bibliothèque

Dates et infos complètes sur *www.braine-le-comte.be*.

Bibliothèque communale - 067/895.411, bibliotheque@7090.be
Échevin en charge de la Bibliothèque - 0475/352.236, olivier.fievez@7090.be

Victime ou témoin d'une discrimination ?

Unia est à votre service via un point de contact local dans la région du Centre.

Unia est un service public indépendant qui lutte contre les discriminations et promeut l'égalité des chances. Il est compétent pour traiter les discriminations basées sur les critères protégés par la législation anti-discrimination, dans tous les secteurs de la société, comme l'emploi, le logement, l'enseignement, les biens et services. Une action, issue de la collaboration entre Unia et la Ville sur les personnes malvoyantes et les chiens guides sera prochainement proposée.

Un point de contact local existe pour le Hainaut-Centre, pour vous permettre de signaler une discrimination, vous accompagner, vous orienter et répondre à vos questions.

Lorsqu'une situation concrète est portée à leur connaissance, les collaborateurs d'Unia enregistrent le signalement et accompagnent les personnes dans leurs démarches.

Unia - 0470/664.689 (lundi - vendredi, 8h30 - 16h30), wapihc@unia.be
Échevine de l'Egalité des Chances - 0491/615.744, ludivine.papleux@7090.be

Faites décoller vos compétences, votre orientation, votre recherche d'emploi !

6Beaufort vous accompagne dans votre parcours professionnel. Venez profiter du professionnalisme de ses consultants pour bénéficier d'une orientation professionnelle réfléchie, d'un conseil pour un cv et une lettre de motivation ou pour vous tester à un entretien de sélection. 6Beaufort accompagne également les personnes qui souhaitent approfondir leur pratique du français via des cours de FLE et participe à l'accompagnement des personnes entrant dans le parcours d'intégration en Belgique.
En centre-ville, l'asbl vous accueille gratuitement si vous êtes inscrit comme demandeur d'emploi et vous propose ses activités en individuel ou en collectif.

6Beaufort - 067/550.500
Échevine de l'Emploi
0491/615.744, ludivine.papleux@7090.be

Navette / « Bar à soupe », convivialité et lien social !

Chaque jeudi matin, une navette, organisée dans le cadre du Plan de Cohésion sociale (PCs), permet aux personnes isolées de se rendre en ville. Elles peuvent alors facilement faire quelques courses, remplir des démarches administratives, aller au marché, etc. En plus du transport, un espace d'accueil autour d'un café ou d'une soupe est proposé au GEB (rue Neuman 19), avant le retour à domicile. Les bénéficiaires peuvent aussi assister aux ciné-clubs mensuels et participer aux activités du vivre ensemble.
Il ne s'agit bien entendu pas de remplacer les sociétés de taxi mais bien de donner aux personnes isolées la possibilité de recréer du lien, de partager des moments de convivialité et de sortir un peu de leur solitude…

Plan de Cohésion sociale
0498/932.937, mantry.te@7090.be
Échevine de la Cohésion sociale
0496/261.034, angelique.maucq@7090.be

L'Pédi-Med

Besoin d'un **traitement**, d'un **soin** ou de **conseils**, je vous reçois sur rendez-vous au cabinet :
Rue de l'Avenir, 26 à 7090 Braine-le-Comte

Soin du pied diabétique
Travail effectué à la fraiseuse à jets
Hygiène garantie

Christel Jacobs
Pédicure médicale

☎ 0494 88 34 70

Soins conventionnés par certaines mutuelles

LE CAPE AES - ECOLE DES DEVOIRS
CENTRE DE VACANCES

LE CAPE c'est

- Un accueil extra scolaire pour les enfants de 6 à 12 ans
- Une école de devoirs reconnue par l'ONE
- Un centre de vacances agréé par l'ONE
- De la remédiation les mercredis et les vendredis
- Des activités après les devoirs

Ouvert jusque 19h30 tous les jours de la semaine

Vos enfants sont encadrés par des animateurs motivés et qualifiés!

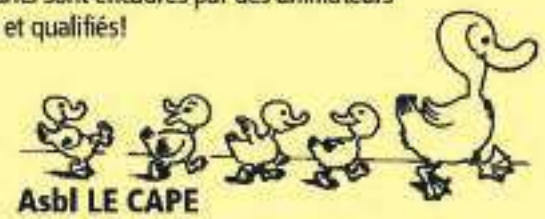

Asbl LE CAPE
Rue des Patiniers 10 - 7090 Braine-Le-Comte
067556530 - lecape.asbl@gmail.com

S&V
INFIRMIÈRE À DOMICILE

Braine-le-Comte et entités

Sylvie Garcia
0474/65.99.92

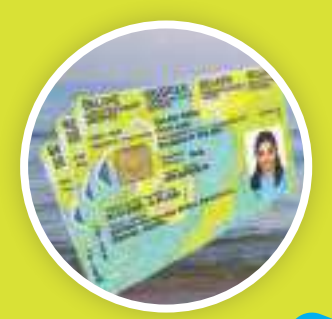

Vérifier les Kids ID.

La carte d'identité n'est obligatoire, en Belgique, qu'à partir de 12 ans. Par contre, si vous partez à l'étranger, quel que soit l'âge de vos enfants, vous devrez pouvoir présenter une pièce d'identité pour chacun d'eux : la Kids ID, carte d'identité électronique. Comme ce document n'est pas obligatoire, il incombe aux parents d'en vérifier la date de validité ; aucune convocation de renouvellement n'est envoyée. Pensez-y quelques semaines avant de partir en vacances !

La 1ère convocation envoyée par l'Administration communale concerne la carte d'identité définitive, quelques semaines avant les 12 ans de l'enfant. Toutefois, si cet enfant dispose d'une Kid-ID dont la date de validité va au-delà de ses 12 ans, la convocation pour une carte « adulte » ne sera envoyée qu'au terme de celle-ci. La Kids-ID reste donc valable au-delà du 12ème anniversaire en lieu et place (et dans l'attente) de la carte définitive.

Service Population
067/874.843 ou 067/874.869,
population@7090.be

Officier de l'Etat civil
0496/027.773, maxime.daye@7090.be

Permanences communales

La permanence des Services Population et Etat civil du **samedi 20 avril** est supprimée (Pâques).

NAISSANCES

DIDOUH Saadia née le 19 octobre, PRIBAGU Rafael né le 14 octobre, GONZALEZ MARINI Lino né le 19 octobre, AMMOUR Nélia née le 26 octobre, BRISE Achille né le 28 octobre, DESMECHT CHERON Maël né le 29 octobre, CRAPS Chloé née le 30 octobre, GARIGLIANY SELIS Juliette née le 31 octobre, PEETERS Emmanuel né le 3 novembre, VAN DEN BERGH Léon né le 6 novembre, LEMAÎTRE RYELANDT Aénor née le 5 décembre, FALISE Silas né le 8 janvier, MOYAUX Hatem né le 10 janvier, MOSCATO Ezio né le 20 janvier, BAMBA Isaac né le 23 janvier, LECLERCQ Lexy née le 23 janvier, CARON Nolan né le 23 janvier, VAN BELLE Enès né le 24 janvier, POLIART Robin né le 26 janvier, WIJNS Eliott né le 27 janvier, YILMAZ Aylin né le 30 janvier, BENOIT Romain né le 31 janvier, KAMEGNI NGOUNOU Enddry né le 31 janvier, DEVAUX Sélène née le 1 février, LORENT Camille née le 6 février, BOKANA PHOBA Maelan né le 6 février, VANKERKHOVEN Lucie née le 7 février, FERAIN Adna née le 8 février, MERCHIERS Emma née le 9 février, MONELLO Léo né le 10 février, LEONE Alessio né le 14 février, REGNIER Giulia née le 20 février, DE COEN Chantal née le 21 février, GEVAERT Samuel né le 22 février, DESSY Estheban né le 22 février, CASTIAUX Gabin né le 24 février, MARIN Léonie née le 26 février, COLMANT Alex né le 28 février, UYTDENHOEF Wyatt né le 4 mars, BEN BOUCHTA Naïm né le 10 mars, DEHU Théo né le 11 mars, ETIENNE Lola née le 13 mars, FIEMS LEEMANS Eliot né le 14 mars, TONGLET Louise née le 16 mars 2019.

MARIAGE

DEWAEL Pascal et VAN MOLLEM Pascale mariés le 16/02/2019.

DÉCÈS

DE VLEESCHAUWER Etienne né le 13/04/1936 et décédé le 26/10, BAEYENS Nathalie née le 15/04/1975 et décédée le 27/10, BEIRNAERT Norbert né le 30/11/1931 et décédé le 27/10, SCARCELLA Teresa née le 18/02/1935 et décédée le 29/10, PENNEQUIN René né le 24/02/1943 et décédé le 03/11, VANDENNEUCKER Emma née le 05/12/1930 et décédée le 05/11, VERSWYVEL Alphonse né le 09/07/1935 et décédé le 07/11, SEDIRI Karim né le 01/12/1972 et décédé le 08/11, DENAYER Fernand né le 12/08/1930 et décédé le 08/11, HUTSEBAUT Anne-Marie née le 06/05/1958 et décédée le 10/11, ROOSENS Marie Hélène née le 12/05/1928 et décédée le 11/11, LEPOIVRE Roger né le 13/08/1936 et décédé le 15/11, DE BODT Claudie née le 29/10/1940 et décédée le 19/11, BOL Marie Louise née le 10/08/1925 et décédée le 24/11, FRANCOTTE Willy né le 28/08/1930 et décédé le 24/11, MAHU Karel né le 30/06/1928 et décédé le 27/11, DERIDEAU Christiane née le 03/03/1943 et décédée le 28/11,ETIENNE Jules né le 02/03/1928 et décédé le 03/12, DE VUYST Fernand né le 04/02/1938 et décédé le 05/12, CULOT Jacques né le 05/08/1933 et décédé le 06/12, DAVIN Marie née le 30/05/1925 et décédée le 07/12, BRASSEUR Danielle née le 01/10/1944 et décédée le 08/12, SPITAELS René né le 07/11/1940 et décédé le 09/12, MASURE Claude né le 12/02/1948 et décédé le 10/12,HENDRIKS Hubert-Marie née le 01/05/1969 et décédée le 16/12, IZQUIERDO Teruel né le 01/11/1930 et décédé le 17/12, GRÉGOIRE André né le 27/03/1944 et décédé le 19/12, LEDECQ Irène née le 13/10/1926 et décédée le 21/12,POLIART André né le 28/02/1947 et décédé le 21/12, ARNOULD Jean né le 16/12/1921 et décédé le 25/12, VAN CUTSEN Pierre né le 09/12/1943 et décédé le 29/12, PETITJEAN Arthurine née le 22/12/1919 et décédée le 30/12/2018, DELADRIÈRE Irène née le 29/11/1933 et décédée le 01/01/2019, FOURNEAU Antoinette née le 16/06/1941 et décédée le 03/01, ANTOINE Marie-Josée née le 05/02/1932 et décédée le 05/01, DEBUF Rachel née le 09/09/1932 et décédée le 05/01, PONCIN Philippe né le 12/02/1969 et décédé le 06/01, NICOLAS Lucie née le 24/08/1922 et décédée le 07/01, MERRY Monique née le 11/11/1931 et décédée le 08/01, MINNE Louis né le 11/11/1927 et décédé le 09/01, DEMETS Louis né le 19/11/1950 et décédé le 09/01, GOOSSENS Jacky né le 27/06/1974 et décédé le 09/01,DE VUYST Jean né le 11/03/1951 et décédé le 09/01,CALCUS Pierre né le 12/03/1948 et décédé le 10/01, CAPIAU Jeannine née le 25/08/1929 et décédée le 10/01, VANDAULE Mariette née le 29/06/1928 et décédée le 10/01,DE PREZ Martine née le 27/12/1962 et décédée le 14/01,PETE Odette née le 19/01/1931 et décédée le 20/01, BENETTON Léon né le 16/04/1948 et décédé le 21/01, REGIBO Yvonne née le 09/05/1928 et décédée le 22/01,NUTIN Jean né le 06/01/1948 et décédée le 25/01,VAN OVERSTRAETEN Jean né le 21/12/1932 et décédé le 30/01,HELLINCKS Gabrielle née le 27/03/1948 et décédée le 30/01,VENTURA Giordano né le 09/02/1928 et décédé le 30/01, ROTA BULO Erman né le 30/03/1941 et décédé le 01/02, LERMIGNIAUX Ghislaine née le 25/09/1935 et décédée le 01/02, URBAIN Claire née le 28/11/1921 et décédée le 02/02, POLLET Anne-Marie née le 01/04/1949 et décédée le 07/02,THIÈBAUT Brigitte née le 11/01/1947 et décédée le 08/02, VANDERVELDE Marie-Ange née le 09/07/1968 et décédée le 08/02,JADOT Robert né le 22/02/1928 et décédé le 08/02,DE VOS Claudine née le 09/11/1940 et décédée le 09/02, OST Richard né le 19/02/1949 et décédé le 10/02, DUYSTERS Edmond né le 08/01/1947 et décédé le 10/02, DELTOUR Laurent né le 14/04/1968 et décédé le 13/02,ROLAND Marius né le 18/01/1930 et décédé le 15/02, DESCHAMPS Michel né le 13/12/1967 et décédé le 17/02, DELFORGE Fernand né le 24/12/1926 et décédé le 17/02, TISTE Armande née le 12/06/1932 et décédée le 18/02.